

# भोजपुरी

अंक 1

वर्ष 1

## जनपद

भोजपुरी अध्ययन केन्द्र के छाही पत्रिका

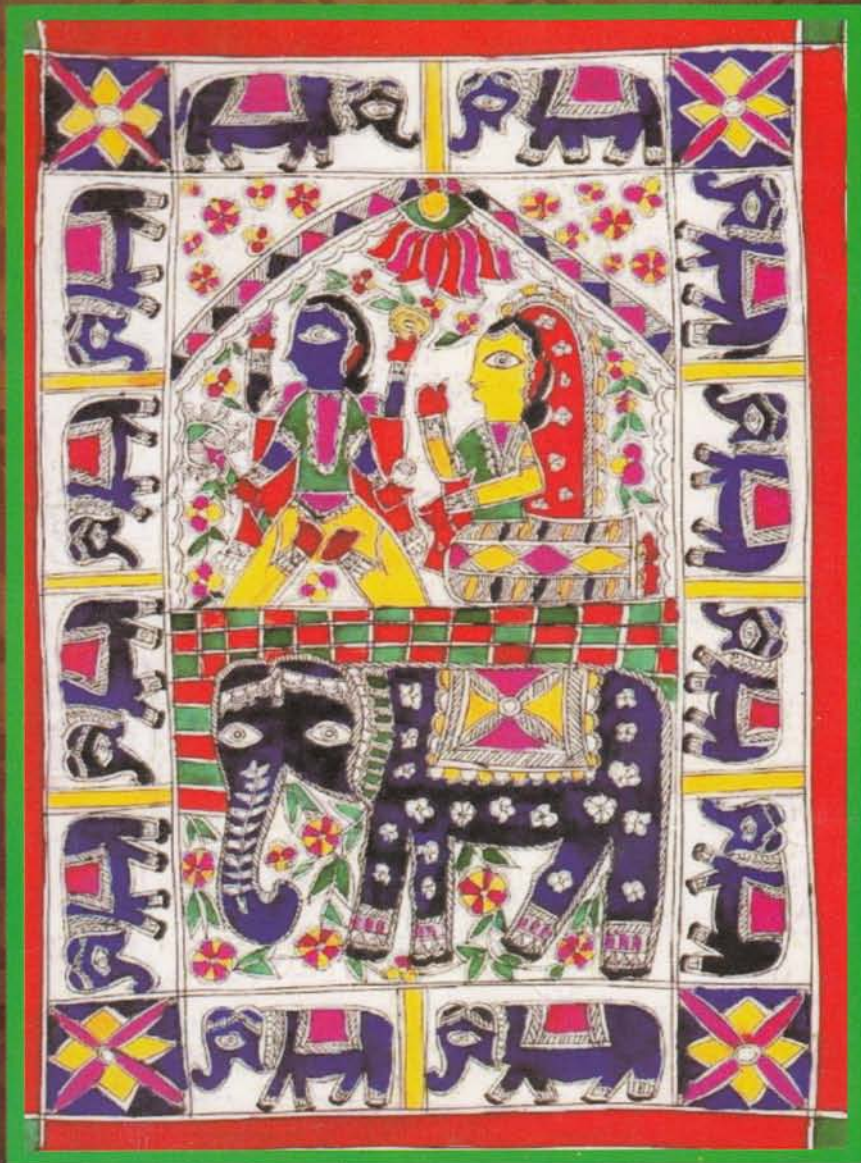

प्रवेशांक

अक्टूबर - 2012

संरक्षक

डॉ० लाल जी सिंह

कुलपति

काशी हिन्दू विश्वविद्यालय

वाराणसी



परामर्श मण्डल

महेन्द्रनाथ राय

बलिराज पाण्डेय

सदानन्द शाही

कृष्णमोहन

सम्पादक

अवधेश प्रधान

सहायक सम्पादक

बृजराज सिंह

साज सज्जा और रेखाकन

राहुल, शिवानी, प्रखर एवं अभिषेक

प्रकाशक

भोजपुरी अध्ययन केन्द्र

काशी हिन्दू विश्वविद्यालय, वाराणसी।

मूल्य - 50/- (पचास रुपये)

टाईप सेटिंग  
राज ग्राफिक्स

मुद्रक  
आदर्श ऑफ़ सेट  
शॉप नं० 193-94, धर्मसंघ, दुर्गाकुण्ड, वाराणसी  
ई-मेल : mangaleshwar.0123@gmail.com  
Mob.:9839633939

प्रकाशक  
भोजपुरी अध्ययन केन्द्र,  
काशी हिन्दू विश्वविद्यालय,  
वाराणसी-221005  
ई-मेल : bhojpuri.ak.bhu@gmail.com  
फोन नं० : 0542-6703020



**Kapila Vatsyayan**  
*Chairperson*  
**IIC-Asia Project**

प्रिय श्री सदानन्द शाही जी,

आप का पत्र मिला पढ़कर बहुत प्रसन्नता हुई कि भोजपुरी अध्ययन केन्द्र 'भोजपुरी जनपद' नामक शोधपत्रिका का प्रकाशन शुरू करने जा रहा है जिससे भोजपुरी अध्ययन केन्द्र पर दृष्टि पड़ेगी।

मेरा यह सौभाग्य रहा है कि कुछ विशिष्ट भोजपुरी विद्वानों के साथ मेरा संबंध रहा है जैसे कि हजारी प्रसाद द्विवेदी जो कि एक मूर्धन्य विद्वान थे। मुझे उनके सान्निध्य में काम करने का सौभाग्य प्राप्त हुआ।

मैं इस शोधपत्रिका को शुभ कामनाएँ देती हूँ कि यह निरंतर ज्ञान का प्रकाश फैलाती रहे।

भवदीया

क।प।वा.वा.स्य।यन

( कपिला वात्स्यायन )

प्रति

श्री सदानन्द शाही

समन्वयक

भोजपुरी अध्ययन केन्द्र

काशी हिन्दू विश्वविद्यालय, वाराणसी-220105

---

India International Center, 40 Max Mueller Marg, New Delhi 110 003

Phone : 24619431 Fax: (11) 24627751

email: asiaprojectiic@gmail.com, asiaprojectiic@yahoo.com

**डॉ० लालजी सिंह**

**कुलपति**

**Dr. Lalji Singh** (Ph.D., D.Sc., (Hon.))

FNA, FASc, FNASc, FNAAS, FTWAS  
Padmashri  
Bhatnagar Fellow (CSIR)  
Former Director, CCMB, Hyderabad

**Vice-Chancellor**



**काशी हिन्दू विश्वविद्यालय**

**BANARAS HINDU UNIVERSITY**

(Established by Parliament by Notification No. 225 of 1916)

VARANASI-221 005 (INDIA)

Phone : 91-542-2368938, 2368339

Fax : 91-542-2369100, 2369951

e-mail : vcbhu1@gmail.com, vc\_bhu@sify.com

website : www.bhu.ac.in



**संदेश**

यह जानकर प्रसन्नता हुई है कि भोजपुरी अध्ययन केन्द्र, काशी हिन्दू विश्वविद्यालय द्वारा 'भोजपुरी जनपद' नामक शोध पत्रिका का प्रकाशन शुरू किया जा रहा है।

भोजपुरी हमारे क्षेत्र की जन - जन की भाषा है किंतु इसका साहित्य, शोध एवं विकास पूर्णतया उपेक्षित रहा है। यह अत्यन्त हर्ष का विषय है कि भोजपुरी अध्ययन केन्द्र विगत दो वर्षों से भोजपुरी भाषा, कला, साहित्य और संस्कृति के अध्ययन एवं अनुशीलन में लगा है तथा कृषि, शिल्प, कला साहित्य, संस्कृति एवं बहुरूपी देशज ज्ञान की विरासत के संग्रह, संरक्षण और अनुपोषण हेतु सक्रिय है। आशा करता हूँ कि यह शोध पत्रिका विभिन्न अनुशासनों के साथ मिलकर अध्ययन और अनुसंधान के सहारे इस थाती को सहेजने और प्रकाशित करने में सफल होगी।

मैं भोजपुरी अध्ययन केन्द्र द्वारा प्रकाशित की जा रही इस "भोजपुरी जनपद" शोध पत्रिका के सफल प्रकाशन हेतु शुभकामनाएँ प्रेषित करता हूँ।

**लालजी सिंह**

( लालजी सिंह )



प्रमुख, कला संकाय  
काशी हिन्दू विश्वविद्यालय  
वाराणसी

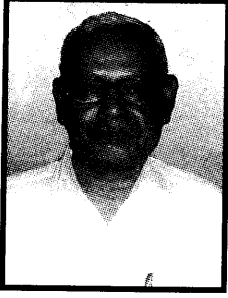

प्रिय शाहीजी,

भोजपुरी हमनी के महतारी ह। ऊ हमनी के जबान दिहलस, पहचान दिहलस, शील आ संस्कार दिहलस, बोले - चले सिखवलस, खाए-पिए सिखवलस, रोवे - गावे सिखवलस। भोजपुरी अध्ययन केन्द्र का समन्वयक का रूप में रउवाँ जवन कुछ रचनात्मक काम करतानी ओसे कला संकाय आ एह विश्वविद्यालय के गौरव बढ़ी। ई जानिके हमरा बड़ी खुशी भईल ह जे भोजपुरी अध्ययन केन्द्र की ओर से 'भोजपुरी जनपद' नाम के पत्रिका क प्रकाशन होखे जा रहल बा।

एकरा सफलता खातिर हमार शुभकामना स्वीकार करीं।

श्री सदानन्द शाही  
समन्वयक, भोजपुरी अध्ययन केन्द्र  
काशी हिन्दू विश्वविद्यालय,  
वाराणसी, २२१००५

५५  
(प्रो० महेन्द्रनाथ राय)

चलऽ सखी चलऽ धोए मनवा के मइली ।  
कथी के रेहिया कथी के घइली ॥

कवने घाट पर सउनन भइली ।  
चितकर रेहिया सुरत कर घइली ॥

चितकर रेहिया सुरत कर घइली ।  
त्रिकुटी घाट पर सउनन भइली ॥

ग्यान के सबद से काया धोअल गइली ।  
सहजे कपड़ा सफेदा हो गइली ॥

कपड़ा पहिरि लछिमी सखी आनन्द भइली ।  
धोबी घरे भेज देहली नेवत कसइली ॥

लक्ष्मी सखी